

Keuringsverslag van een elektrische laagspanning- en zeer lage spanningsinstallatie

CONFORM

Datum keuring: 17/02/2023

Inspecteur: Stef Peeters

Mentor:

Installateur: -

ID-label:

Klantreferentie:

B.T.W. nr.:-

Merk en type meettoestel: Metrel MI3155

Serienummer: 21251246

Datum verslag: 17/02/2023

Plaats van het onderzoek

Straatnaam	Acaciastraat
Huisnummer	13
Busnummer	
Postcode	9220
Gemeente	HAMME
Land	België

Eigenaar

Naam	Gerry Rosseel
Straatnaam	Acaciastraat
Huisnummer	13
Busnummer	
Postcode	9220
Gemeente	HAMME
Land	België

Installateur

Naam	-
BTW nr.	-
Telefoonnummer	-
E-mail	-

Type : woning

EAN : 541448820063929513

Teller Nr.: : 4989484

Afbeelding schakel- en verdeelbord:



Aard onderzoek:

Netbeheerder: FLUVIUS

Controlebezoek van een huishoudelijke installatie volgens (KB 08/09/2019) - AREI Boek 1- 6.5. en 8.2.2. en 4.2.4.3.

Spanning: 1-230V

Meter / bord verbinding: 10 mm²

Max beveiliging: : 30 A

Aantal borden: 5

Aantal kringen: 35

Ri algemeen: 25,5 MΩ

OK



Aardelektrode: Verticaal of schuin in de grond gedreven baren, pennen of geleiders

RE: 14 Ω

OK



DIFFERENTIEELSTROOMINRICHTING

ΔI (mA)	In (A)	In - andere (A)	I _{zt}	Type	Beveiligde kringen	Test	x 2,5
300	40		-	A	35	OK	OK
30	63	22,5kA2s (3000A)		A	8	OK	OK
30	40		-	A	11	OK	OK
30	40		-	A	3	OK	OK
30	40		-	A	4	OK	OK

BESCHRIJVING INSTALLATIE

Aantal kringen	Curve	Bescherming IN (A)	(andere)	P	Sectie (mm²)
3	C	andere	3	2	1,5
4	C	16		2	1,5
1	C	20		2	2,5
13	C	20		2	2,5
1	C	20		2	-
1	C	20		2	6
1	C	25		2	6
6	C	16		2	2,5
1	C	10		2	1,5
1	C	10		2	2,5
2	C	6		2	2,5
1	U	2		2	1,5

Visueel nazicht (algemeen)	OK	Directe aanraking	OK	Indirecte aanraking	OK
Aansluitingen	OK	schema in bijlage door Aceg vzw	NA		
Equipotentiale verbindingen	OK	Doorsnede geleiders	OK		
Continuïteit	OK	Verlichting / toestellen	NVT		

OPMERKINGEN - INBREUKEN - NOTA'S

nota/note 2 Geen inbreuken vastgesteld.

BESLUIT

- De elektrische installatie voldoet aan de voorschriften van het KB 08/09/2019 - AREI Boek 1. Het volgende controlebezoek is te voorzien voor 17/2/2048
 - De nodige maatregelen werden genomen, zodat de ingangsklemmen van de automatische differentieelstroominrichting, geplaatst aan het begin van de installatie, ontoegankelijk zijn gemaakt door verzegeling.
 - Het (de) eendraadsschema(s) en het (de) situatieplan(nen) werd(en) door het erkend organisme voor gezien getekend.

Deze pdf-versie van het keuringsverslag is de originele versie en mag worden verspreid..

Aantal bijlage(n):

VRIJGAVE VAN HET KEURINGSVERSLAG

De inspecteur Stef Peeters

Plichten van de eigenaar, beheerder, huurder voor de installatie onderworpen aan het AREI Boek 1 afdeling 9.1.2.

- Het verslag dient te worden bewaard in het dossier van de elektrische installatie.
- Elke wijziging dient te worden vermeld in het elektrisch dossier.
- Elk ongeval overkomen van personen en te wijten, rechtsreeks of onrechtstreeks, aan de aanwezigheid van de elektrische installatie dient onmiddellijk meegedeeld te worden aan de algemene Directie Energie van de Federale Overheidsdienst Economie.

Kwaliteit

- De reproductie van dit document is enkel toegelaten in zijn integrale vorm en enkel met het schriftelijk akkoord van het controleorganisme en de aanvrager.
- De keuring beperkt zich tot de zichtbare en normaal toegankelijke delen van de installatie.

Voor vragen of algemene voorwaarden verwijzen wij graag naar www.aceg.be

BE53 0689 0209 2953 | BTW BE0839.866.481

Stappenplan voor een installatie die conform is:

Stap 1	Stap 2	Stap 3	Stap 4
Lees dit proces-verbaal zorgvuldig en besteed aandacht aan de eventuele nota's	Als u grote wijzigingen of uitbreidingen aan de installatie aanbrengt, moet u deze laten controleren.	De volgende periodieke keuring is voorzien voor 17/2/2048	ACEG staat tot uw dienst voor alle noodzakelijke keuringen.

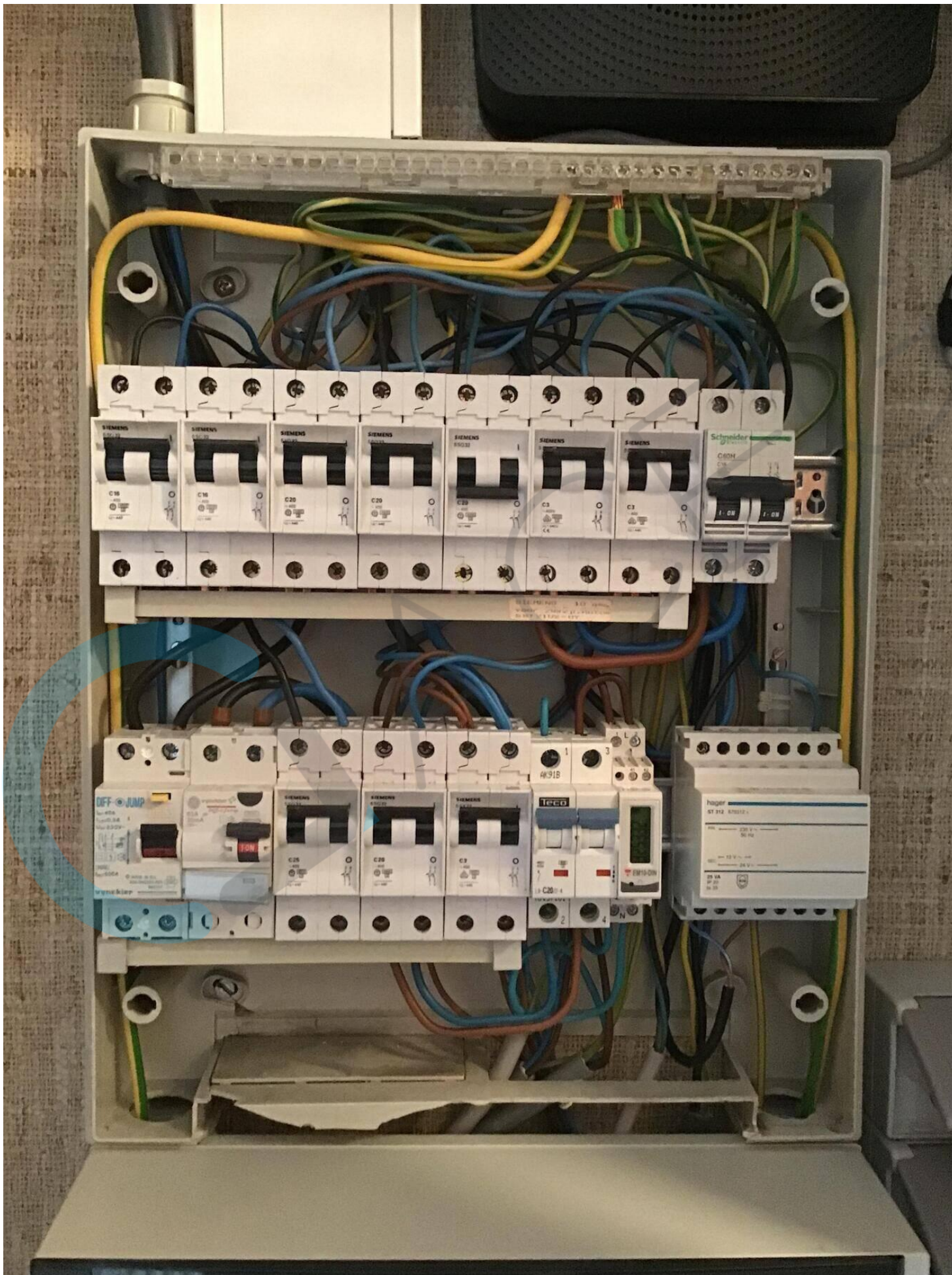



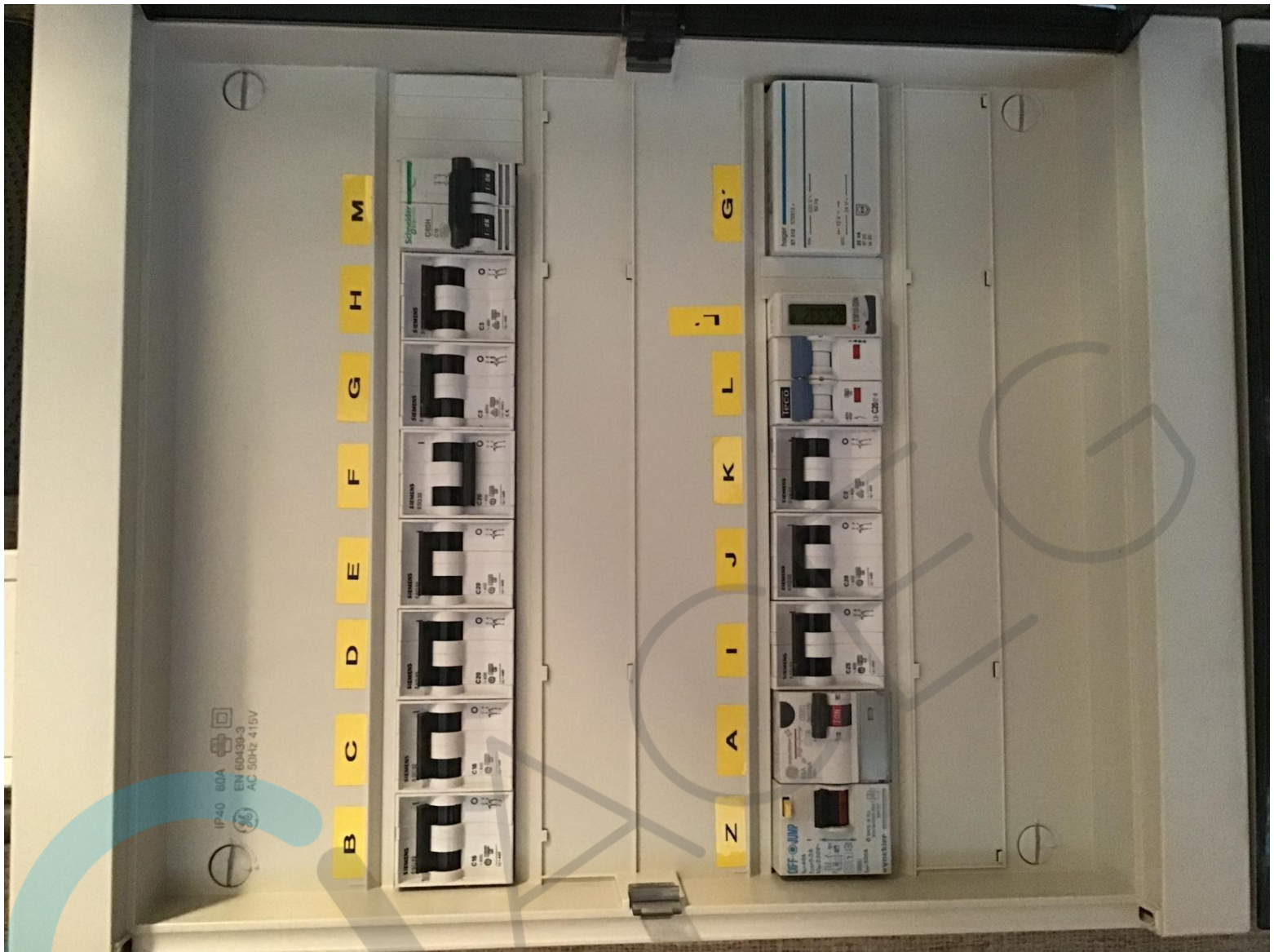



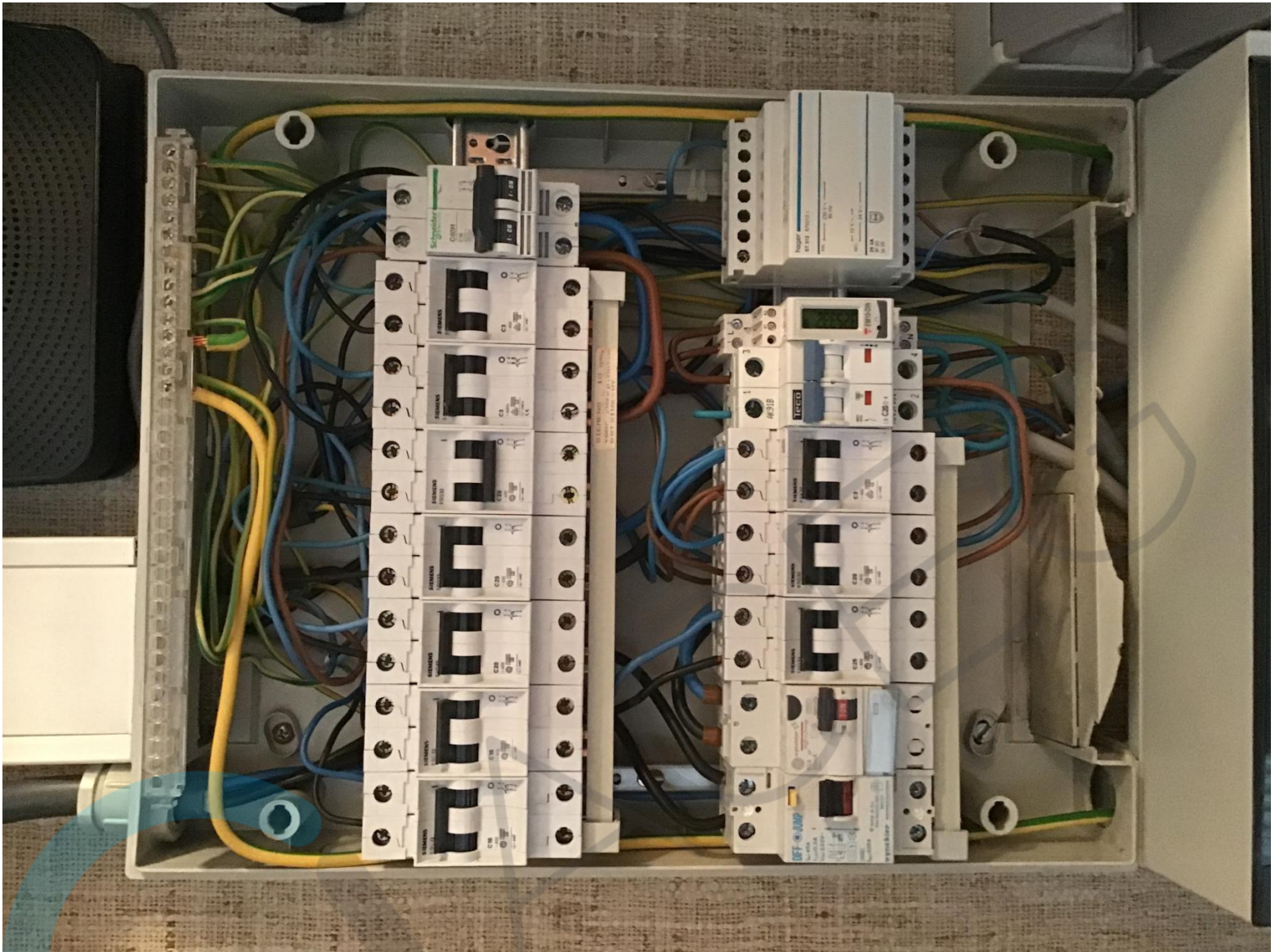



Installatieadres: Acaciastraat, 13 te 9220 Hamme
 Spanning: 230V Aard van de stroom: monofasig
 Schema datum: 17/02/2023 versie 1 en versiedatum 17/02/2023

De afgevaardigde van het erkend organisme: (handtekening en datum)

GACEG
 Gereguleerd Technisch Orgaan
 Stier Peeters

Installateur: (handtekening, datum, hoedanigheid en BTW-nummer indien van toepassing)
 De eigenaar: (handtekening en datum)
 Gerry Rosseel 17/02/2023

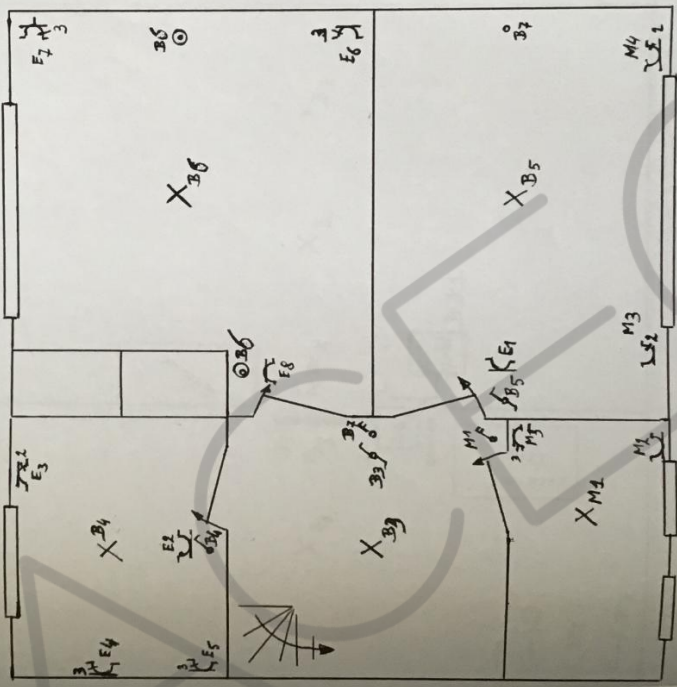

1ste verdieping
 Slaap & badkamer

Installatieadres: Acaciastraat, 13 te 9220 Hamme
 Spanning: 230V Aard van de stroom: monofasig
 Schema datum: 17/02/2023 versie 1 en versiedatum 17/02/2023

De afgevaardigde van het erkend organisme: (handtekening en datum)



Installateur: (handtekening, datum, hoedangheid en BTW-nummer) *Gary Rosseel* 17/02/2023

De eigenaar: (handtekening en datum)

Gary Rosseel 17/02/2023

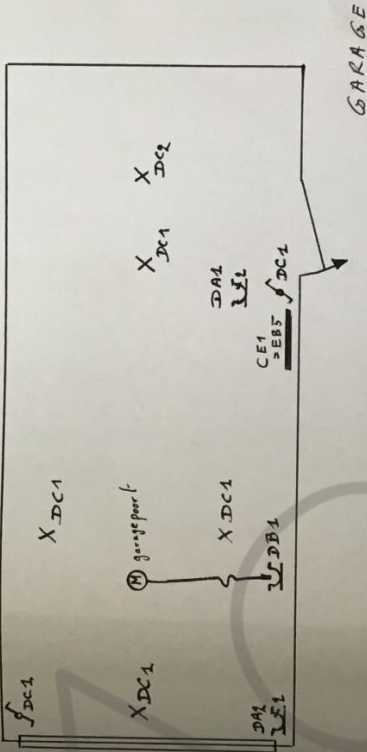

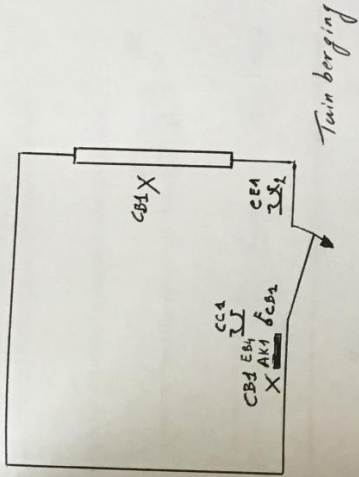

Installatieadres: Acaciastraat, 13 te 9220 Hamme
 Spanning: 230V Aard van de stroom: monofasig
 Schema datum: 17/02/2023 versie 1 en versiedatum 17/02/2023

De afgevaardigde van het erkend organisme: (handtekening en datum)
CIACEG 79
 Stief Peeters

Installateur: (handtekening, datum, hoedanigheid en ETW-nummer indien van toepassing)

De eigenaar: (handtekening en datum)
 Gery Rosseel 17/02/2023

Installatieadres: Acaciastraat, 13 te 9220 Hamme
Spanning: 230V Aard van de stroom: monofasig
Schema datum: 17/02/2023 versie 1 en versiedatum 17/02/2023

De afgevaardigde van het erkend organisme: (handtekening en datum)



17/02/2023

Installateur: (handtekening, datum, hoedanigheid en BTW-nummer indien van toepassing)

De eigenaar: (handtekening en datum)

Gery Rosseel 17/01/2023

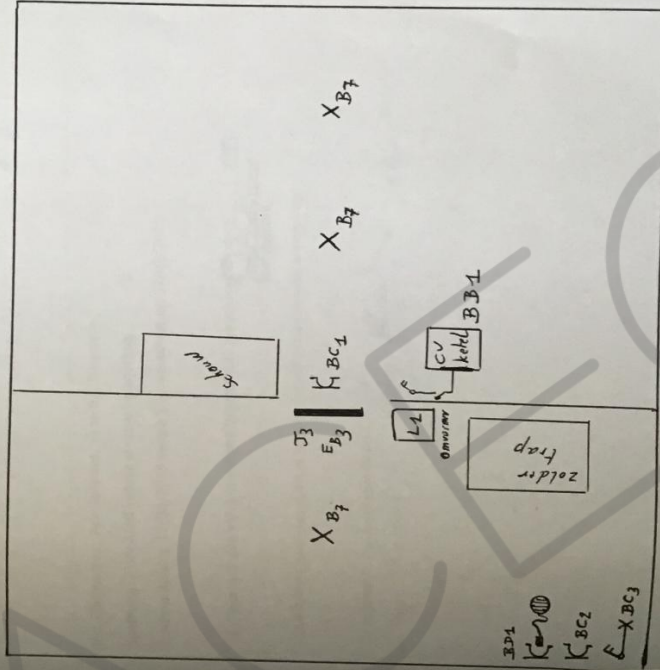

Zolder verdieping

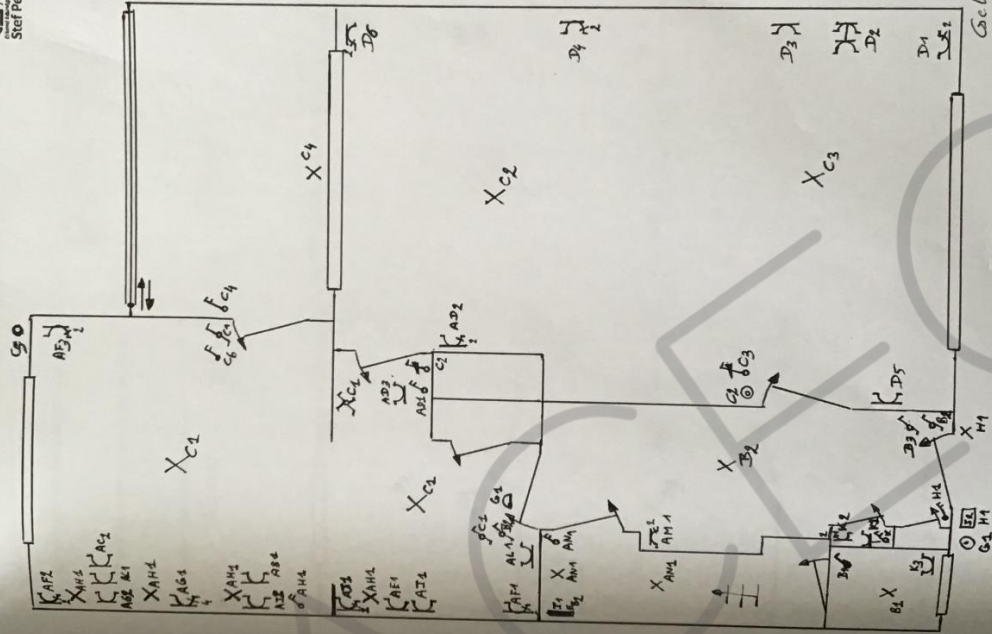

Gelykvloers
 Garry Roisvel (eigenaar)
 Garry Roisvel (eigenaar)

Installatieadres: Acaciastraat, 13 te 9220 Hamme
 Spanning: 230V Aard van de stroom: monofasig
 Schema datum: 17/02/2023 versie 1 en versiedatum 17/02/2023

Installatieadres: Acaciastraat, 13 te 9220 Hamme
Spanning: 230V Aard van de stroom: monofasig
Schema datum: 17/02/2023 versie 1 en versiedatum 17/02/2023



De afgevaardigde van het erkend organisme: (handtekening en datum)
Installateur: (handtekening, datum, hoedanigheid en BTW-nummer indien van toepassing)

De eigenaar: (handtekening en datum)
Bart Rosseel 17/02/2023

17/02/2023

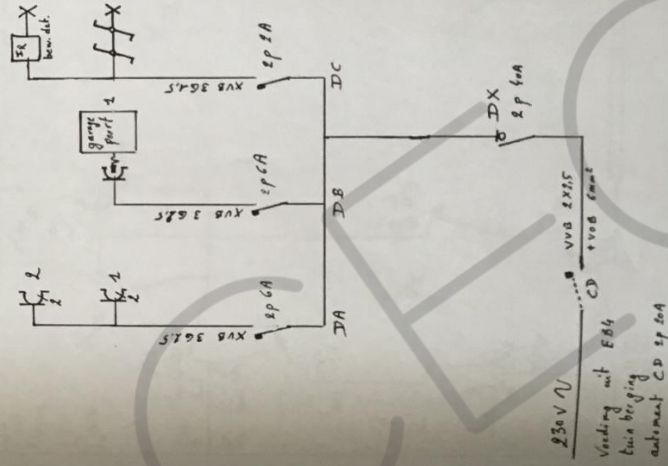

EBS Garage

Installatieadres: Acaciastraat, 13 te 9220 Hamme

Spanning: 230V Aard van de stroom: monofasig

Schema datum: 17/02/2023 versie 1 en versiedatum 17/02/2023

De afgevaardigde van het erkend organisme: (handtekening en datum)
GACEG
Stef Peeters

[Handwritten signature]
17/02/2023

Installateur: (handtekening, datum, hoedanigheid en BTW-nummer indien van toepassing)

De eigenaar: (handtekening en datum)

Gerry Rosseel *Gerry Rosseel* 17/02/2023

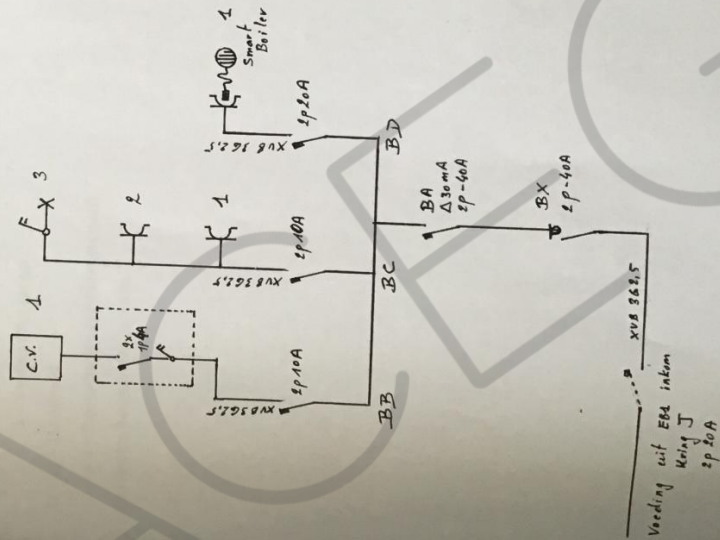

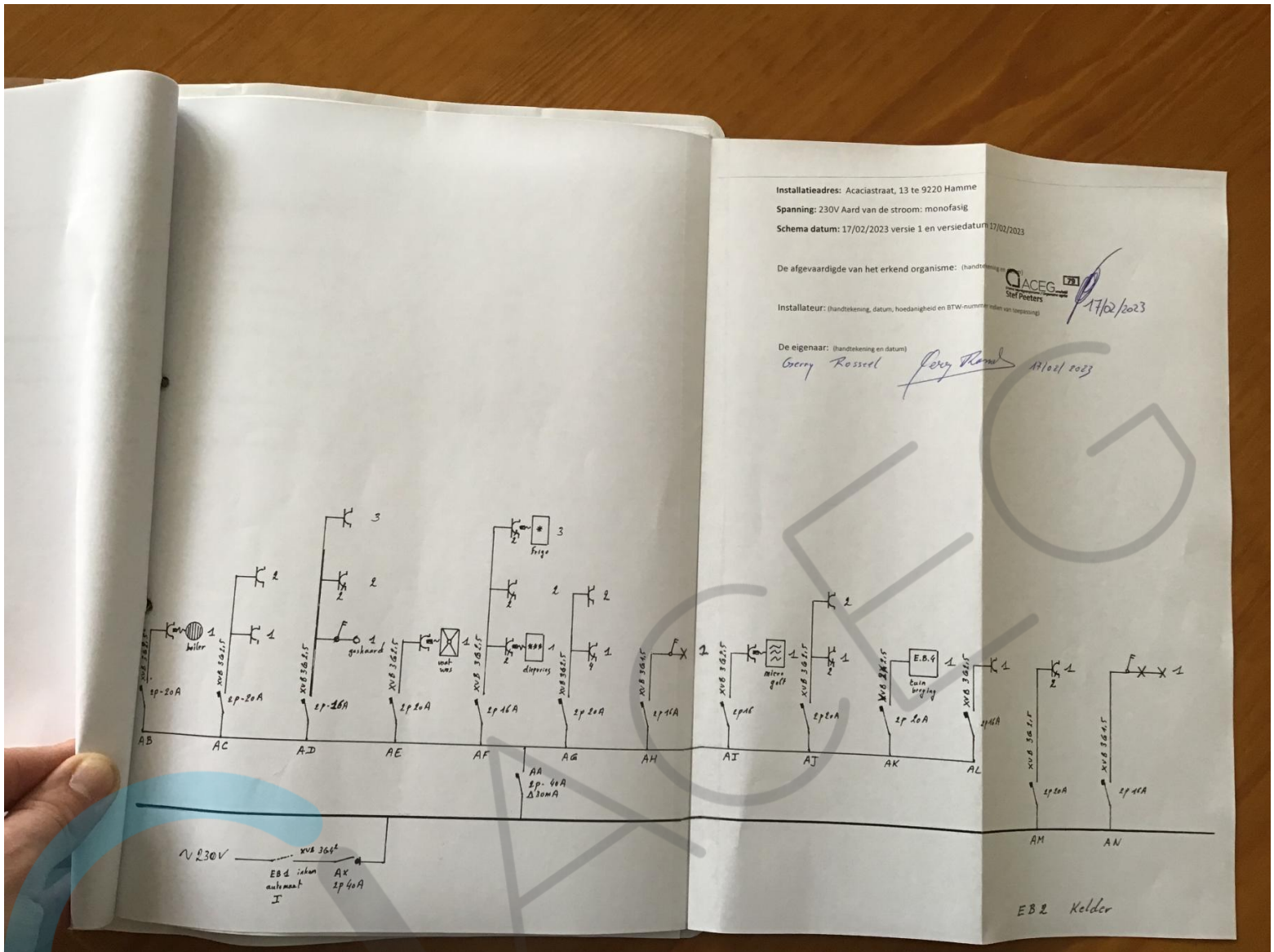

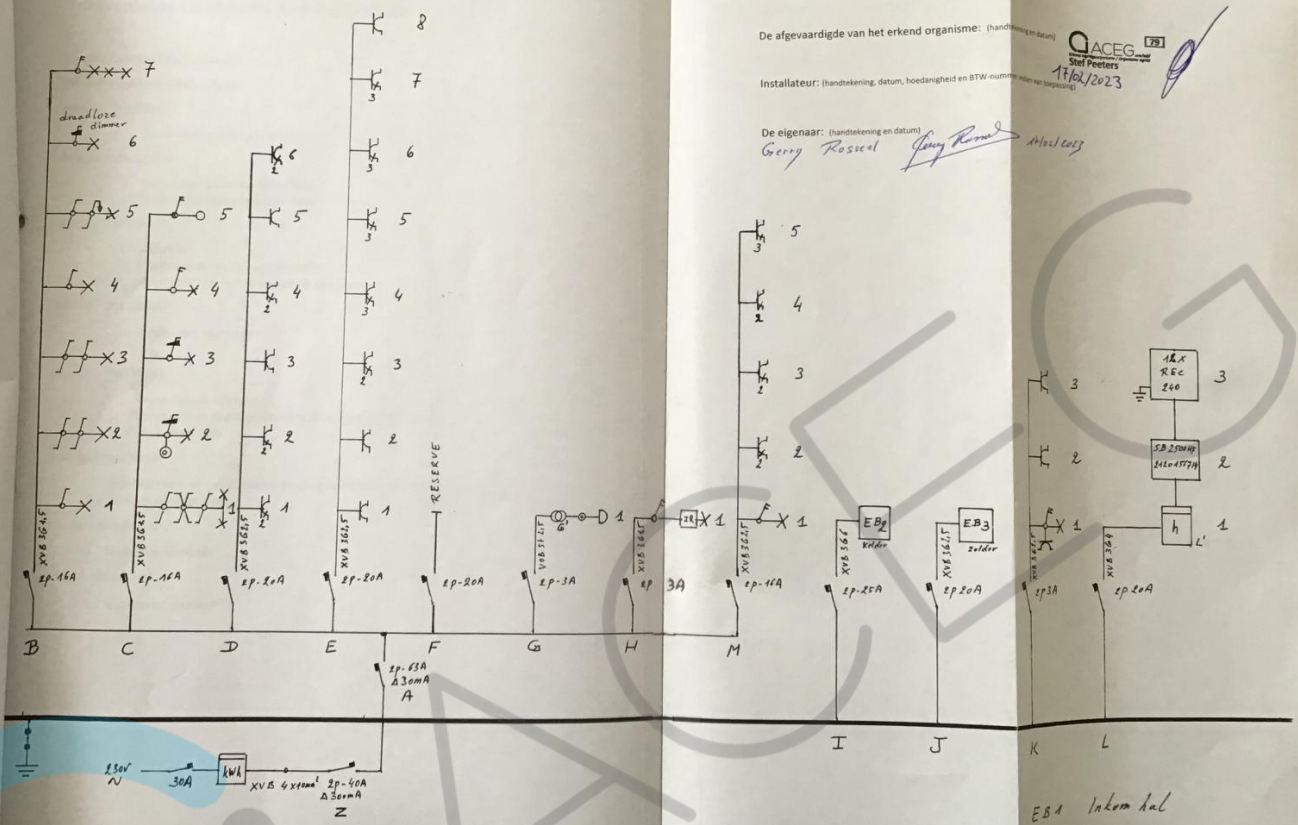

Installatieadres: Acaciastraat, 13 te 9220 Hamme
Spanning: 230V Aard van de stroom: monofasig
Schema datum: 17/02/2023 versie 1 en versiedatum 17/02/2023

De afgevaardigde van het erkend organisme: (handtekening en datum)
Installateur: (handtekening, datum, hoedanigheid en BTW-nummer indien van toepassing)
De eigenaar: (handtekening en datum)
Gerry Rosseel Geert Peeters
17/02/2023
ACEG
Sof Peeters
17/02/2023

ESA Inkom hal

